

คู่มือการใช้งาน

โปรแกรม Health Script

1. ดาวน์โหลดโปรแกรม Health Script ได้ที่ http://1.179.198.30/insure_dc/

เมนู ดาวน์โหลด

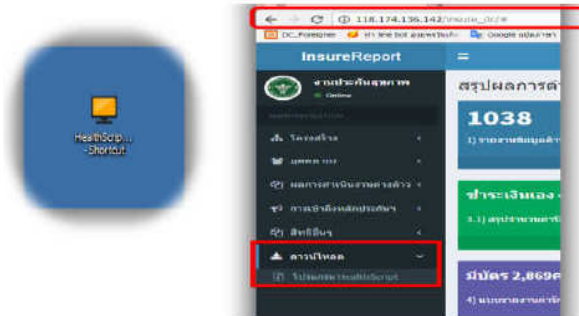

2. ทำการแตก file ไว้ที่ Drive C: หรือ Drive ที่ต้องการ

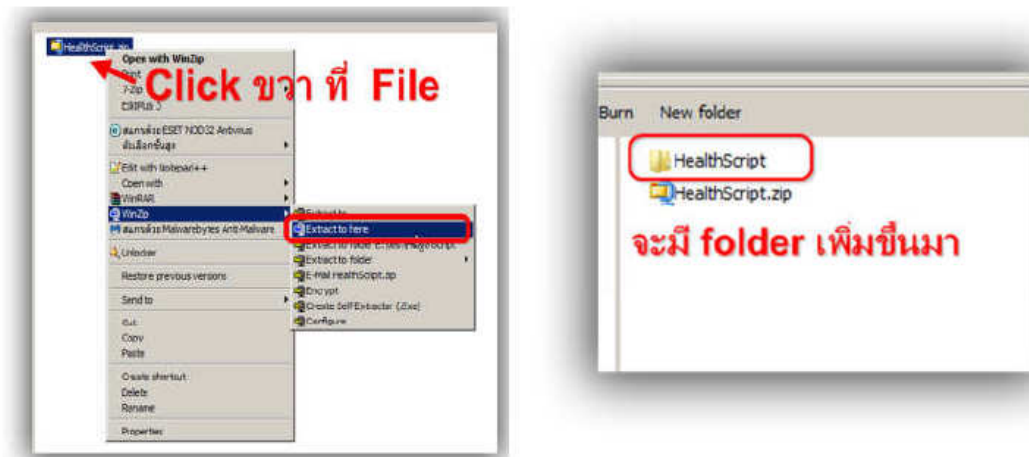

3. ให้ทำการเปิด Folder จะเห็น file ที่ชื่อว่า HealthScript.exe

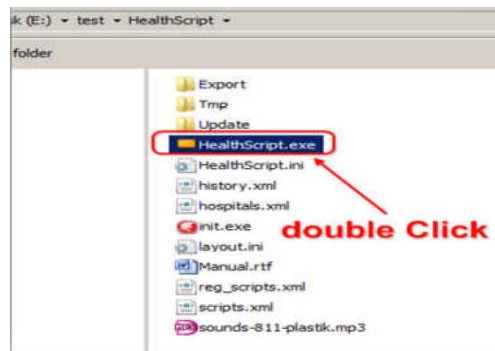

4. เมื่อเปิดขึ้นมาให้ทำการตั้งค่าดังนี้

4.1 ตั้งค่าหน่วยงาน กตที่ Setting ระบุรหัสหน่วยงานของตนเอง

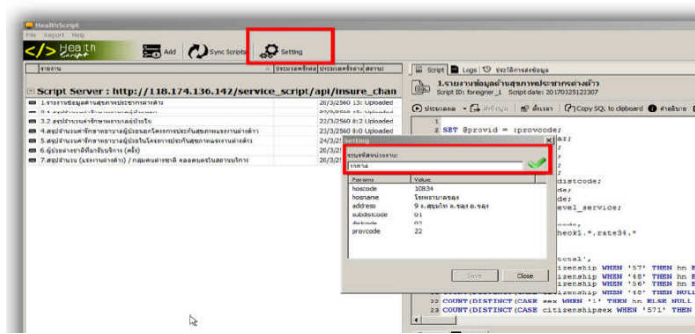

4.2 ตั้งค่าการเชื่อมต่อฐานข้อมูล ทำการ Click ขวา ตรง Script Server

เลือก Health Script properties

1. ตั้งค่า IP address ของเครื่อง Server Hosxp_pcu ตัวอย่าง localhost
2. Username : sa
3. Password : sa
4. Database name ชื่อ ฐานข้อมูล Hosxp_pcu

ทำการทดสอบ การเชื่อมต่อ โดยการกด Test Connection ถ้าถูกต้อง จะขึ้นว่า **Connection Successful!**

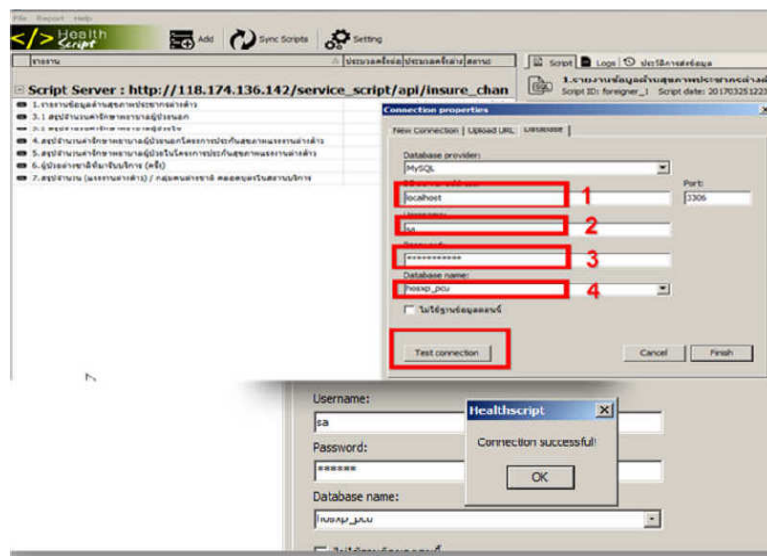
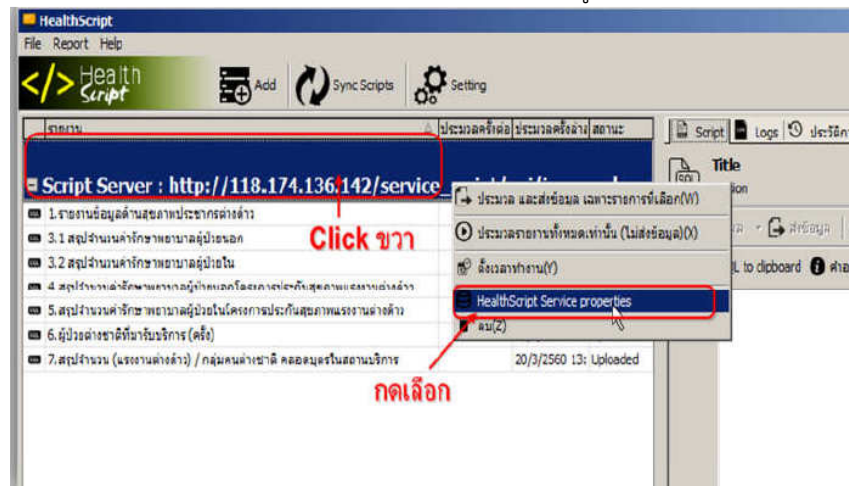

4.3 การตั้งค่าใช้งานให้ทำงานอัตโนมัติเวลาเปิดเครื่อง เมนู -> File เปิดโปรแกรมอัตโนมัติเวลาเปิดเครื่อง

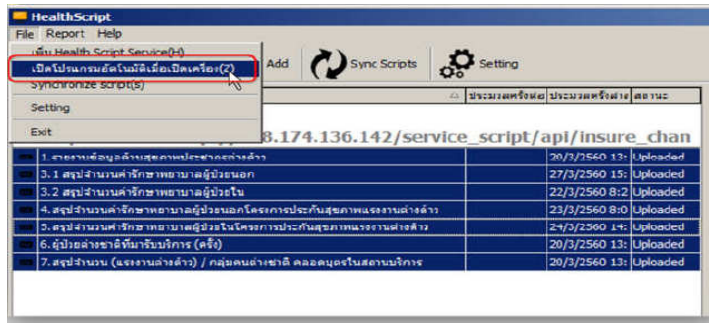

4.4 การตั้งเวลาทำงานให้เครื่องให้ทำงานตามเวลา เช่น 10.00 ตั้งเสร็จ กด Apply

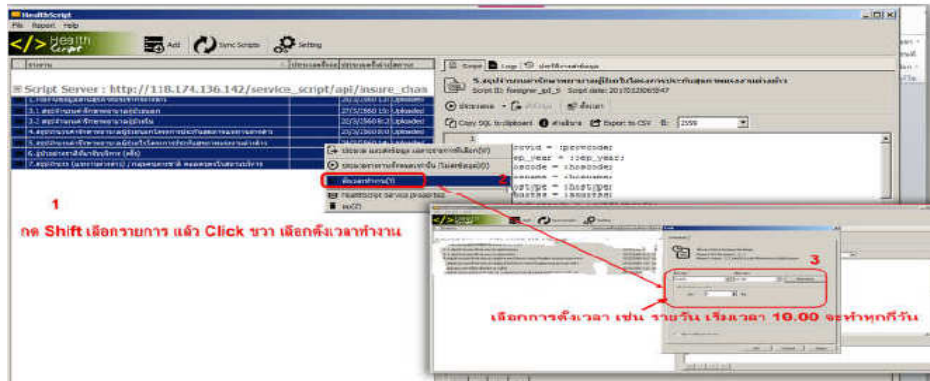

4.5 การส่งข้อมูลแบบเลือกเอง

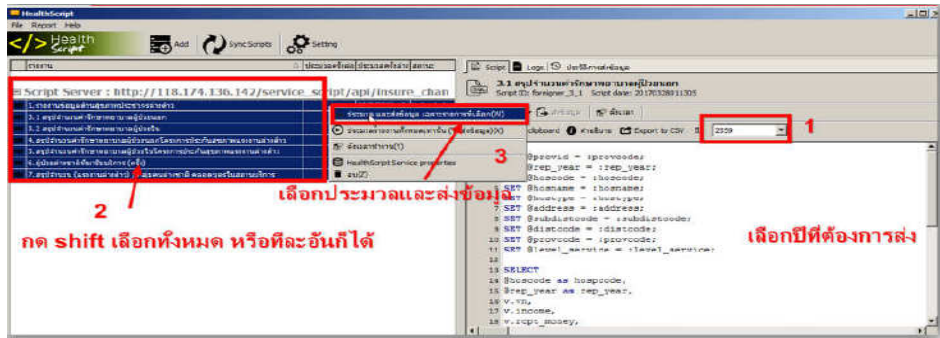

4.6 การตรวจสอบข้อมูลว่าเข้าหรือไม่ โดยการพิมพ์ http://1.179.198.30/uploads_insure/

กด Status เลือกหน่วยงานของตนเอง จะเห็นข้อมูลรายละเอียดบอกการ Insert Update Delete

